

# La STORY des Eoliennes de l'Hôtel de France

Incompatibilité entre des éoliennes sur Blain et le projet d'aéroport de NDDL



**Janvier 2018**

Arrêt du projet d'aéroport. Une douzaine d'opérateurs privés prospecte la commune.



Informée, la mairie de Blain demande l'arrêt de cette prospection et missionne le Sydela pour élaborer une stratégie territoriale d'aménagement éolien sur la commune.



Parmi les sites potentiels, un seul site est retenu : **Hôtel de France**, choisi d'après une analyse multi-critères

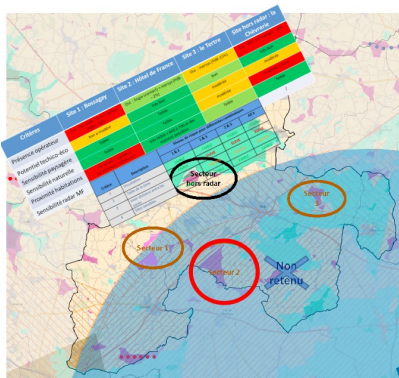

**Avril 2019**

La mairie de Blain souhaite, à travers un nouveau modèle de **coopération d'acteurs**, un projet collaboratif dans lequel les **citoyens** peuvent se réappropriier les enjeux énergétiques locaux.



**Mai 2019**

Création de l'association **Citoyens du Zef**



**Objectifs de l'association :**

- projets de production d'énergies renouvelables sur Blain
- permettre l'investissement citoyen en tant qu'acteur ou financeur
- réinvestir les bénéfices économiques sur le territoire
- travailler à la maîtrise des consommations énergétiques
- démarche d'éducation populaire



Mai-Juillet 2019



Rédaction d'un **Appel A Projet** et **Choix d'un Partenaire** par la mairie de Blain, le Sydela et Citoyens du Zef.



SYDELA



est sélectionné

Automne 2019

Rédaction d'un **Protocole d'Accord**



CITOYENS DU ZEF

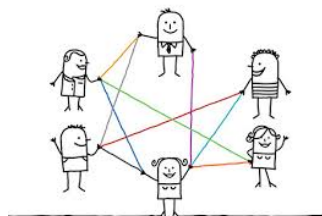

2020

## Etudes techniques



- **Etude naturaliste faune/flore** - été 2019-automne 2020  
Relevé des espèces et habitats.
- **Installation d'un mât de mesure** - février 2020  
Mesure de la force et de la direction du vent.
- **Mesure acoustique** - février 2020  
Mesure du bruit ambiant avant travaux pour comparaison avec le bruit ambiant après implantation des éoliennes.
- **Etat initial paysager** - 1<sup>er</sup> semestre 2020  
Analyse du site et prises de vue.
- **Etude géobiologique** - 2<sup>ème</sup> semestre 2020  
Prise en compte des spécificités du terrain.
- **Etude d'impact acoustique** - 1<sup>er</sup> semestre 2021  
Simulation de l'impact acoustique.
- **Etude d'impact sur le paysage** - 1<sup>er</sup> semestre 2021  
Projection visuelle des éoliennes dans le paysage, photomontages.

## Ateliers thématiques



- **Enjeu Géobiologie** - 17 juillet 2020
- **Acoustique, Paysage** - 24 septembre 2020
- **Enjeux énergétiques et financiers de l'éolien** - 6 octobre 2020
- **Milieu naturel** - 20 octobre 2020
- **Scenarii d'implantation** - 20 octobre 2020
- **Charte de bon voisinage** - 5 novembre 2020 (reportée)