# Etude Naturaliste

Le site de l'Hôtel de France est dominé par l'agriculture, en monocultures et prairies intensives. Les enjeux naturalistes sont donc très localisés au niveau des mares, des arbres dit "remarquables", des lisières de boisement et des haies.

Pour limiter les impacts, les trois éoliennes ont été localisées dans des zones de faible sensibilité : elles sont éloignées des haies et des boisements, hors zone humide.

## Limiter le plus possible les incidences sur le milieu naturel

### Avifaune

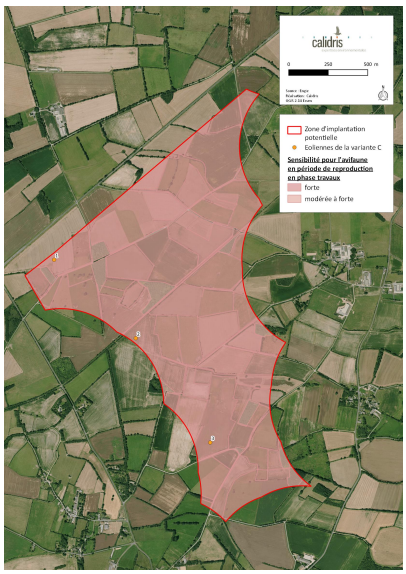


L'activité avifaune du site est significative surtout lors de la nidification.Une attention particulière est donc portée à cette période en coordonnant les phases travaux pour éviter de gêner la reproduction des oiseaux de mars à juillet.

### Faune Terrestre

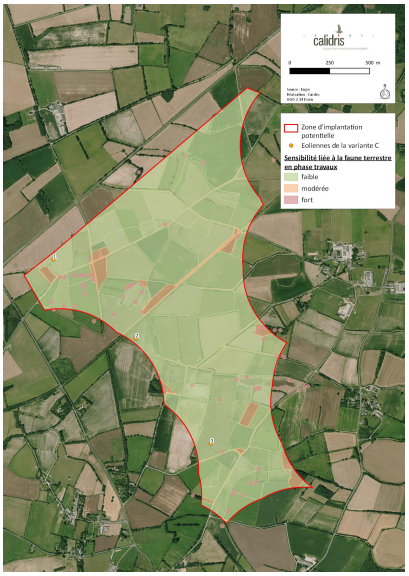


Une présence concentrée surtout dans les mares (amphibiens), les boisements (mammifères terrestres et reptiles), les arbres remarquables (coléoptères). Donc pas d'implantation des éoliennes sur ces habitats.

### Chiroptères

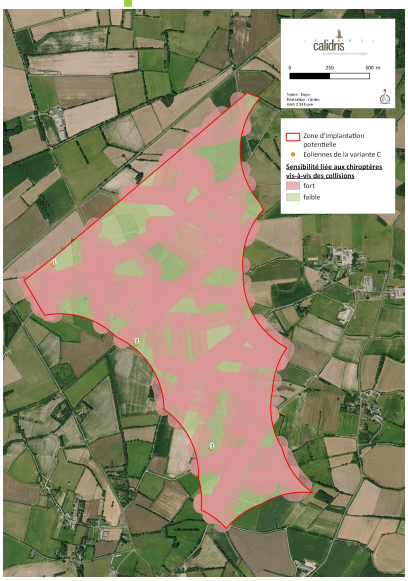


L'activité des chauves-souris est essentiellement concentrée dans les haies, les lisières et les mares. Donc éloignement des éoliennes de minimum 60m.

### Zones Humides

Les éoliennes ne sont pas implantées dans les zones humides identifiées sur le site

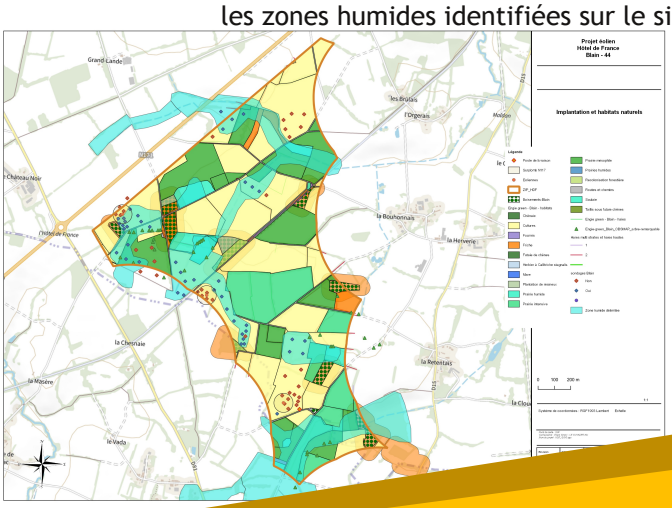


### Flore

L'unique plante protégée identifiée au sein de la zone, Peucédan de France, ne sera pas touchée lors des travaux.

Eoliennes de l'Hôtel de France

*Octobre 2021*